

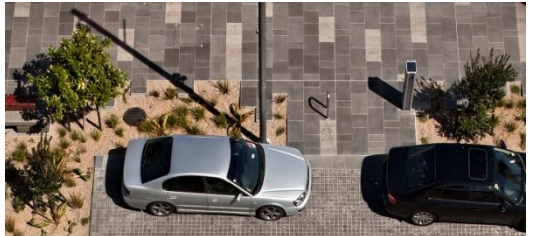

ONCE PROYECTOS INTERNACIONALES OPTAN AL PREMIO ROSA BARBA, QUE OTORGARÁ EN EL MARCO DE LA BIENAL INTERNACIONAL DE PAISAJE

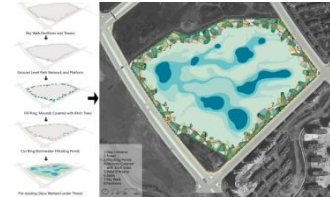

GENERAL FLOOR PLAN



El **Colegio de Arquitectos de Cataluña (COAC)** acogerá la **8ª Bienal Internacional de Paisaje** de 25 a 27 septiembre. En este contexto, se dará a conocer el **Premio Internacional de Paisaje Rosa Barba** que tiene una dotación de 15.000 euros.

Este año, los proyectos finalistas son: **Ballast Point**, a Birchgrave, (Australia), de Philip Coxall ; **Landscape Archeology for the Friendship Sreet**, Ciudad de México (México), de Pedro Camarena Berruecos ; el **Qunli Stormwater Park**, a Heilongjiang (Xina), de Kongjian Yu; el **Parque de Aranzadi**, en Navarra (España), de Iñaki Alday Sanz, y Margarita Jover Biboum; **Folly Forest _ A Dance Floor for 100 Trees**, en Manitoba (Canadá) , de Dietmar Straub y Anna Thurmayr; las **Termas Geométricas**, en la Región De Los Lagos (Xile), de German Del Sol Guzman ; **Queens Plaza**, en la ciudad de Nueva York (EEUU), de Margie Ruddick; el proyecto **Making Space in Dalston**, de Johanna Gibbons, en Londres (Reino Unido); **Auckland Waterfront: North Wharf Promenade and Silo Park**, Auckland (Nueva Zelanda), de Perry Lethlean; el proyecto **The High Line**, de James Corner, en Nueva York (EEUU); la **Restauración paisajística del vertedero en la Vall d'en Joan**, en Barcelona, (España) de Enric Batlle Durany y Joan Roig Duran.

Entre los miembros del jurado hay **Desiree Martínez**, pasada presidenta de la International Federation of Landscape Architects, **Michael Van Gessel**, Presidente del Jurado, paisajista y actualmente enseñando en Berkeley, California; **Sue Anne Ware**, jefe del departamento de paisaje de RMIT University de Melbourne; **Martí Franch**, paisajista ganador de la 7ª Bienal Europea de Paisaje; **Ricard Pié**, atedràtic de Urbanismo y Ordenación del territorio en la Escuela Técnica Superior de Arquitectura del Vallés (UPC); **Manel Colomina**, ingeniero agrónomo y profesor del Master de Arquitectura del Paisaje del DUOT (UPC).

En esta edición de la Bienal de Paisaje de Barcelona, se busca una dimensión internacional tanto en la convocatoria del Premio Rosa Barba, sobre proyectos recientes, como en el alcance de los objetivos contemporáneos de investigación y debate.



La bienal, titulada “**Un paisaje para ti**” focaliza en el componente social para la nueva proyectualitat y quiere profundizar en el aspecto participativo y en la apropiación, por parte de los usuarios, tanto de espacios como de procesos y objetivos propios.

Barcelona se abrirá al paisaje en un simposio ajustado a las circunstancias actuales. Durante tres días habrá conferencias, presentaciones de los finalistas del Premio Europeo de Paisaje Rosa Barba y mesas redondas.

Pies de foto: (De arriba a abajo y de izquierda a derecha)

- Ballast Point
- Landscape archeology for Friendship Street
- Quinli Stormwater Park
- Aranzadi Park
- Folly Forest_A Dance Floor for 100 Trees
- Geometric Baths
- Queens Plaza
- Making Space in Dalston
- Auckland Waterfront: North Warf Promenade e Silo Park
- The High Line
- Landscape Restoration of the Vall d'en Joan Landfill Site

Barcelona, 25 de Junio de 2014

PARA MÁS INFORMACIÓN:

http://www.coac.net/landscape/default_cas.html